

Διαδικασίες για αγορές εξοπλισμού από Τακτικό Προϋπολογισμό, κονδύλι 4121 ε (ή 412105) που πραγματοποιούνται από τους υπεύθυνους οικονομικών των Τομέων

- I. Εξοπλισμός κόστους < 2.500 € (συμπεριλαμβανομένου ΦΠΑ), από εσωτερικό
- II. Εξοπλισμός κόστους < 2.500 € (συμπεριλαμβανομένου ΦΠΑ), από εξωτερικό
- III. Εξοπλισμός κόστους > 2.500€ και <45.000€ (συμπεριλαμβανομένου του ΦΠΑ), από εσωτερικό, για την περίπτωση που δεν υπάρχει αποκλειστικός αντιπρόσωπος
- IV. Εξοπλισμός κόστους > 2.500€ και <45.000€ (συμπεριλαμβανομένου του ΦΠΑ), από εσωτερικό, για την περίπτωση που υπάρχει αποκλειστικός αντιπρόσωπος
- V. Εξοπλισμός κόστους > 2.500€ και <45.000€ (συμπεριλαμβανομένου του ΦΠΑ), από εξωτερικό
- VI. Εξοπλισμός κόστους > 45.000€ <€ (συμπεριλαμβανομένου του ΦΠΑ), από εσωτερικό, για την περίπτωση που δεν υπάρχει αποκλειστικός αντιπρόσωπος
- VII. Εξοπλισμός κόστους > 45.000€ <€ (συμπεριλαμβανομένου του ΦΠΑ), από εσωτερικό, για την περίπτωση που υπάρχει αποκλειστικός αντιπρόσωπος
- VIII. Εξοπλισμός κόστους > 45.000€ <€ (συμπεριλαμβανομένου του ΦΠΑ), από εξωτερικό, για την περίπτωση που δεν υπάρχει αποκλειστικός αντιπρόσωπος

Σημείωση: Οι ενέργειες που γράφονται με γκρι γράμματα, δεν πραγματοποιούνται από την/ον υπεύθυνη/ο οικονομικών του Τομέα

I. Εξοπλισμός κόστους < 2.500€ (συμπεριλαμβανομένου του ΦΠΑ), από εσωτερικό

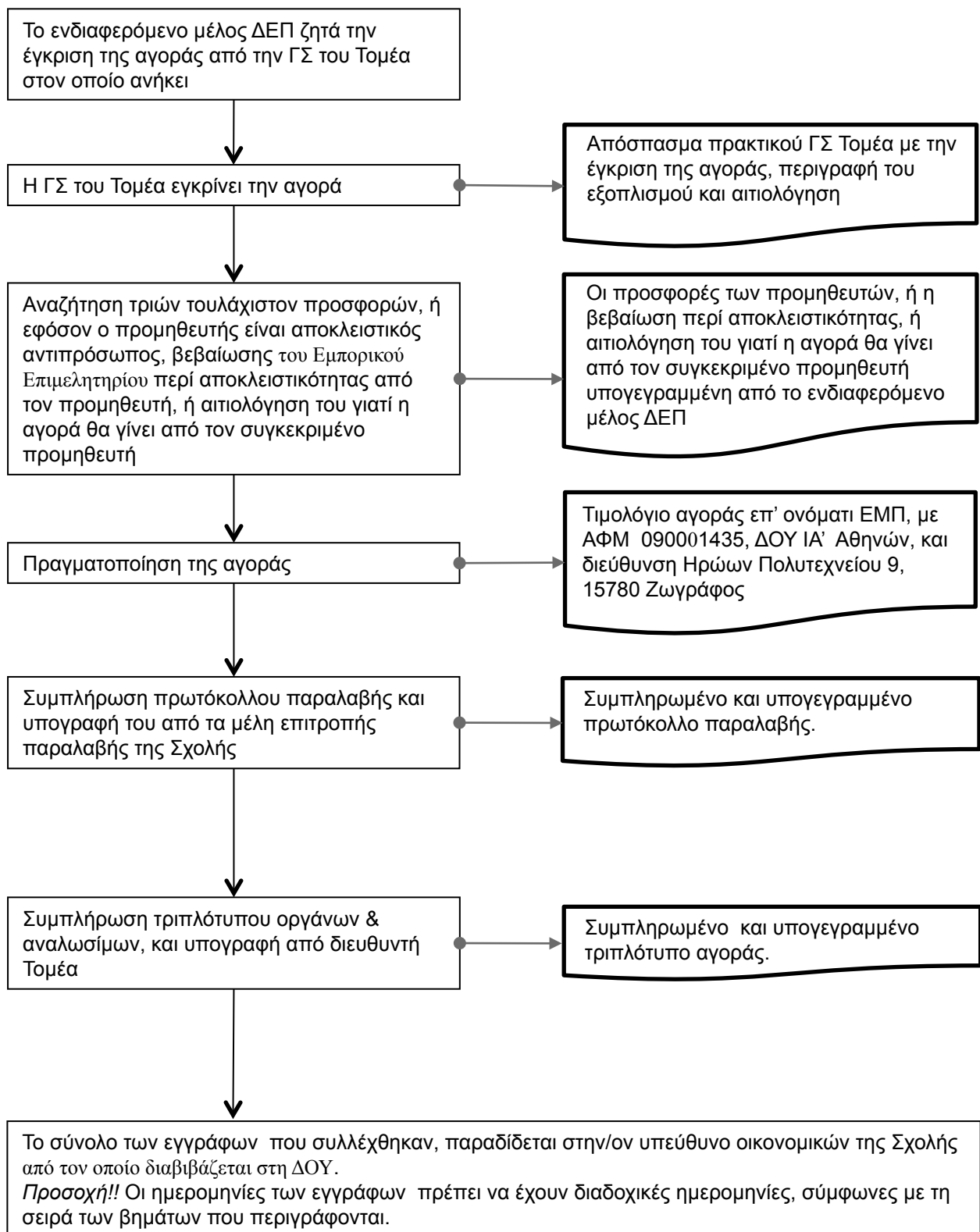

II. Εξοπλισμός κόστους < 2.500€ (συμπεριλαμβανομένου του ΦΠΑ), από εξωτερικό

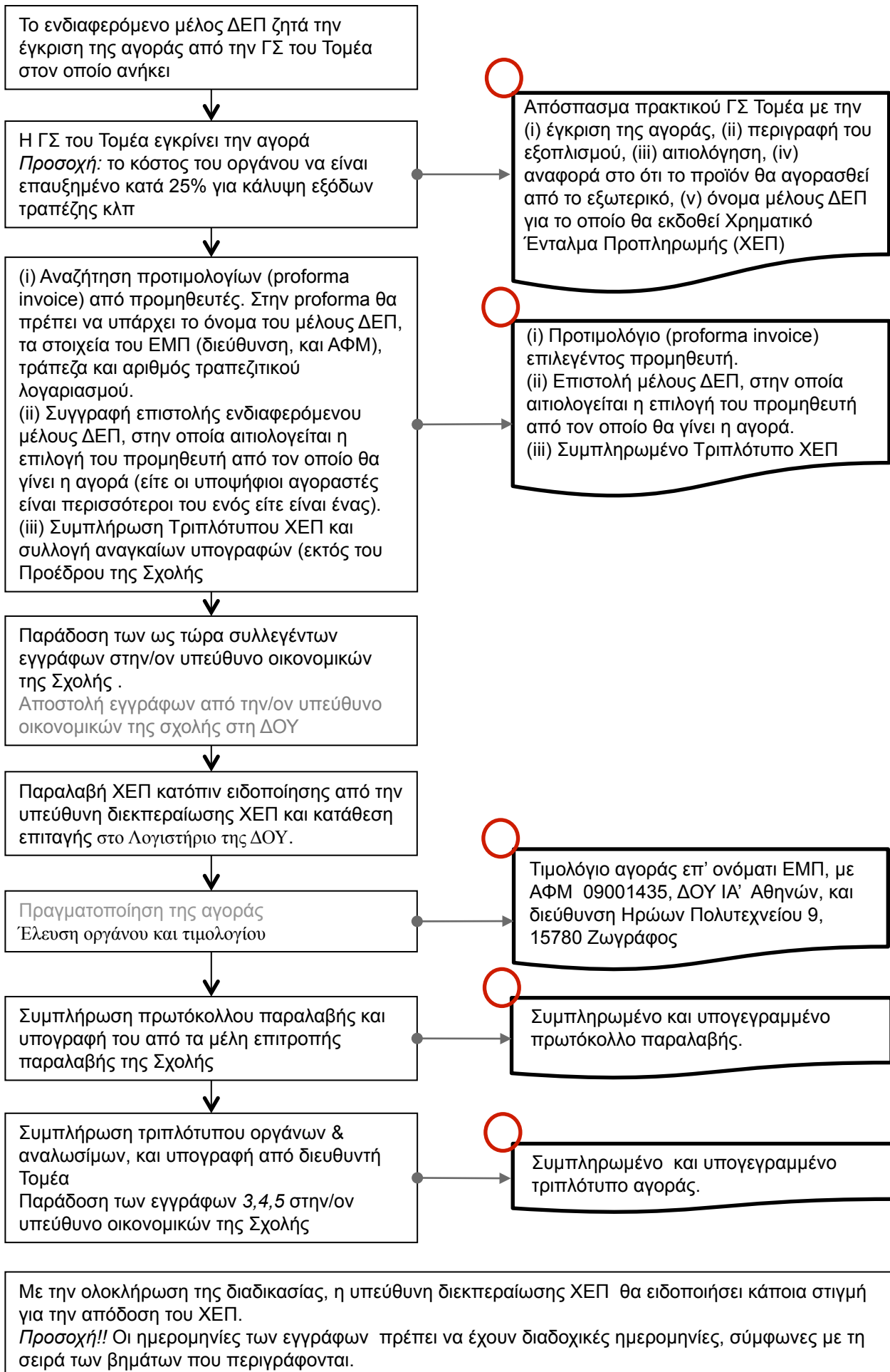

III. Εξοπλισμός κόστους > 2.500€ και <45.000€ (συμπεριλαμβανομένου του ΦΠΑ), από εσωτερικό, για την περίπτωση που **δεν υπάρχει** αποκλειστικός αντιπρόσωπος

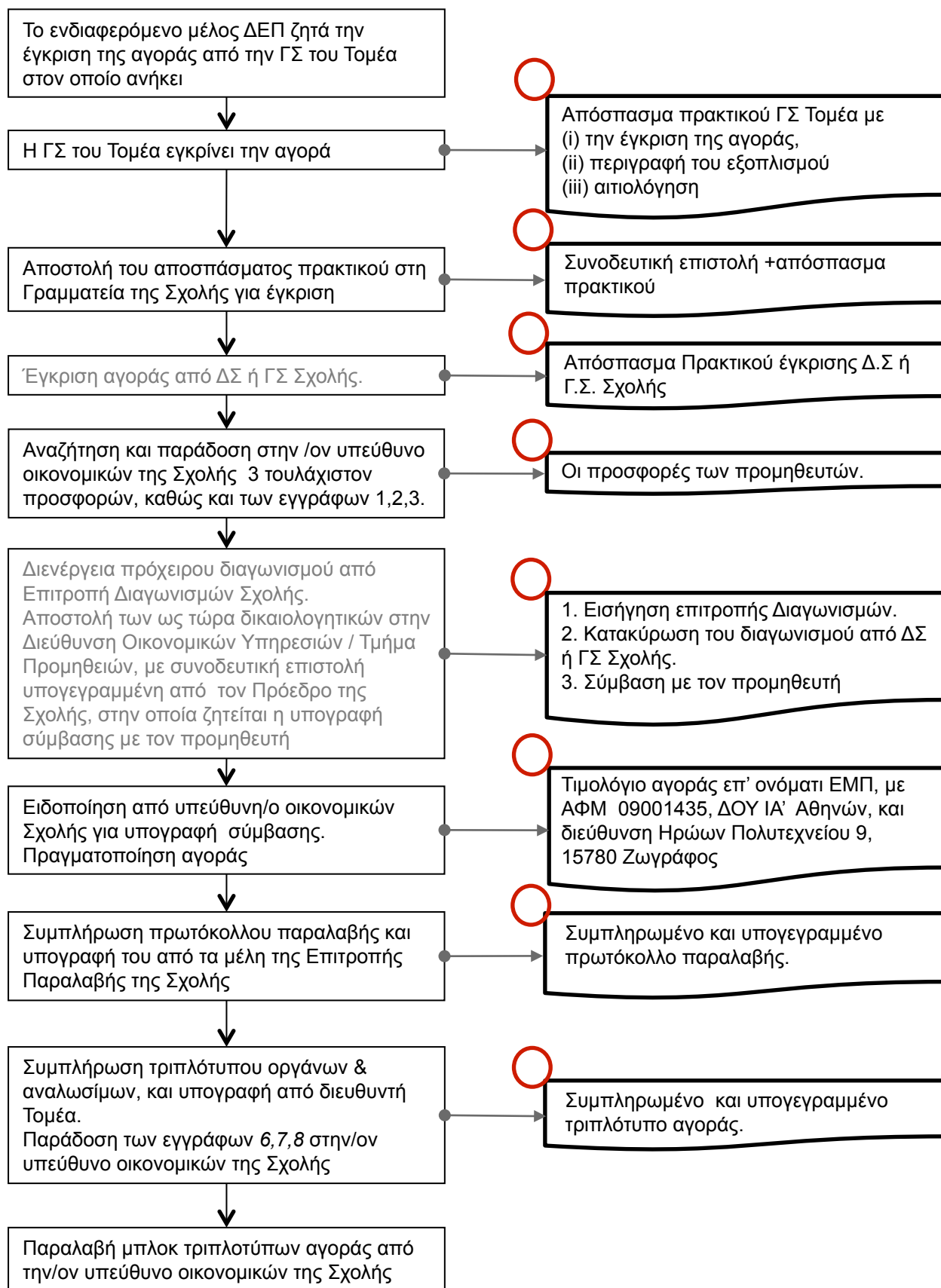

Προσοχή!! Οι ημερομηνίες των εγγράφων πρέπει να έχουν διαδοχικές ημερομηνίες, σύμφωνες με τη σειρά των βημάτων που περιγράφονται.

IV. Εξοπλισμός κόστους > 2.500€ και <45.000€ (συμπεριλαμβανομένου του ΦΠΑ), από εσωτερικό, για την περίπτωση που **υπάρχει** αποκλειστικός αντιπρόσωπος

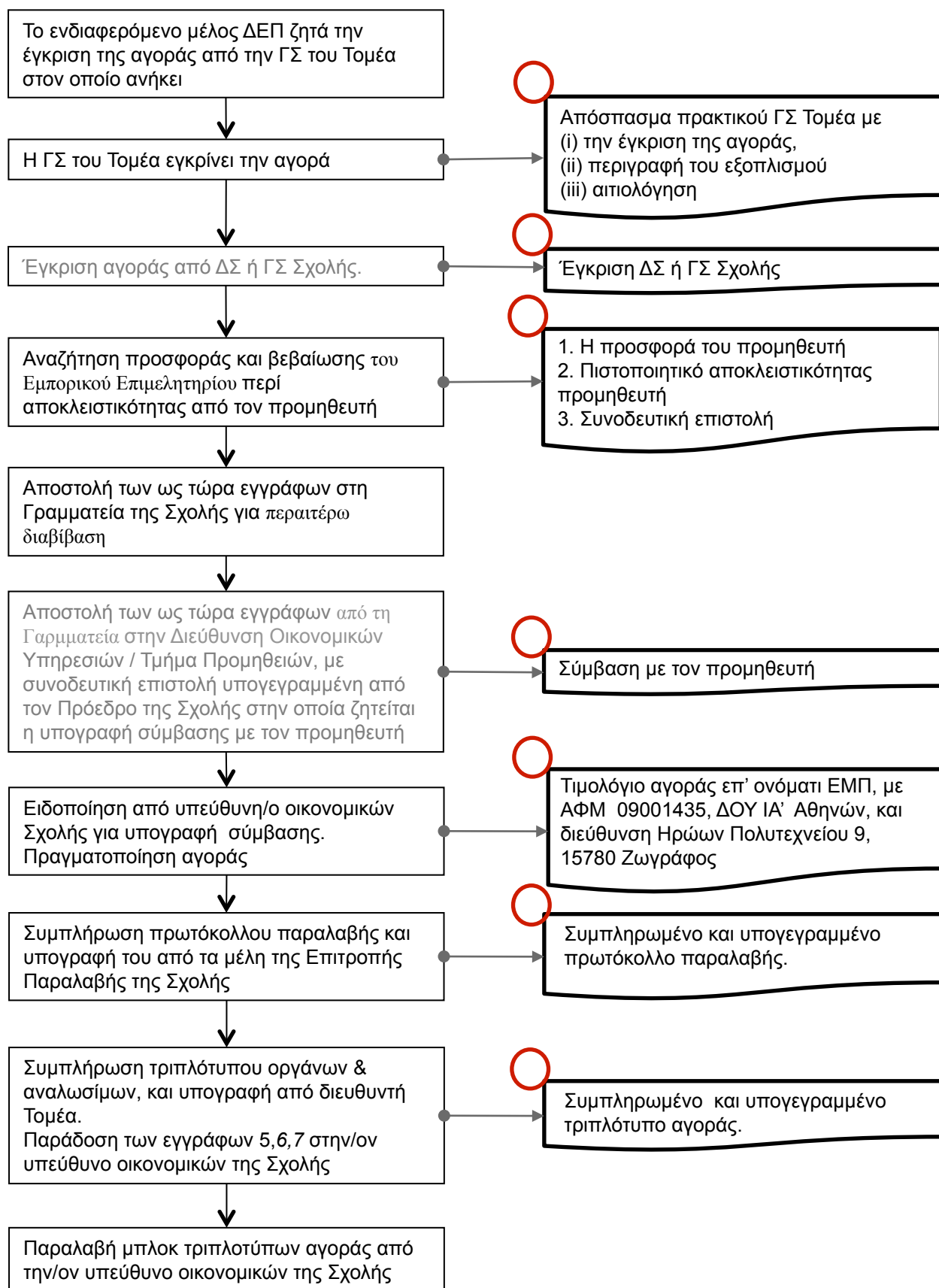

Προσοχή!! Οι ημερομηνίες των εγγράφων πρέπει να έχουν διαδοχικές ημερομηνίες, σύμφωνες με τη σειρά των βημάτων που περιγράφονται.

V. Εξοπλισμός κόστους > 2.500€ και <45.000€ (συμπεριλαμβανομένου του ΦΠΑ), από εξωτερικό.

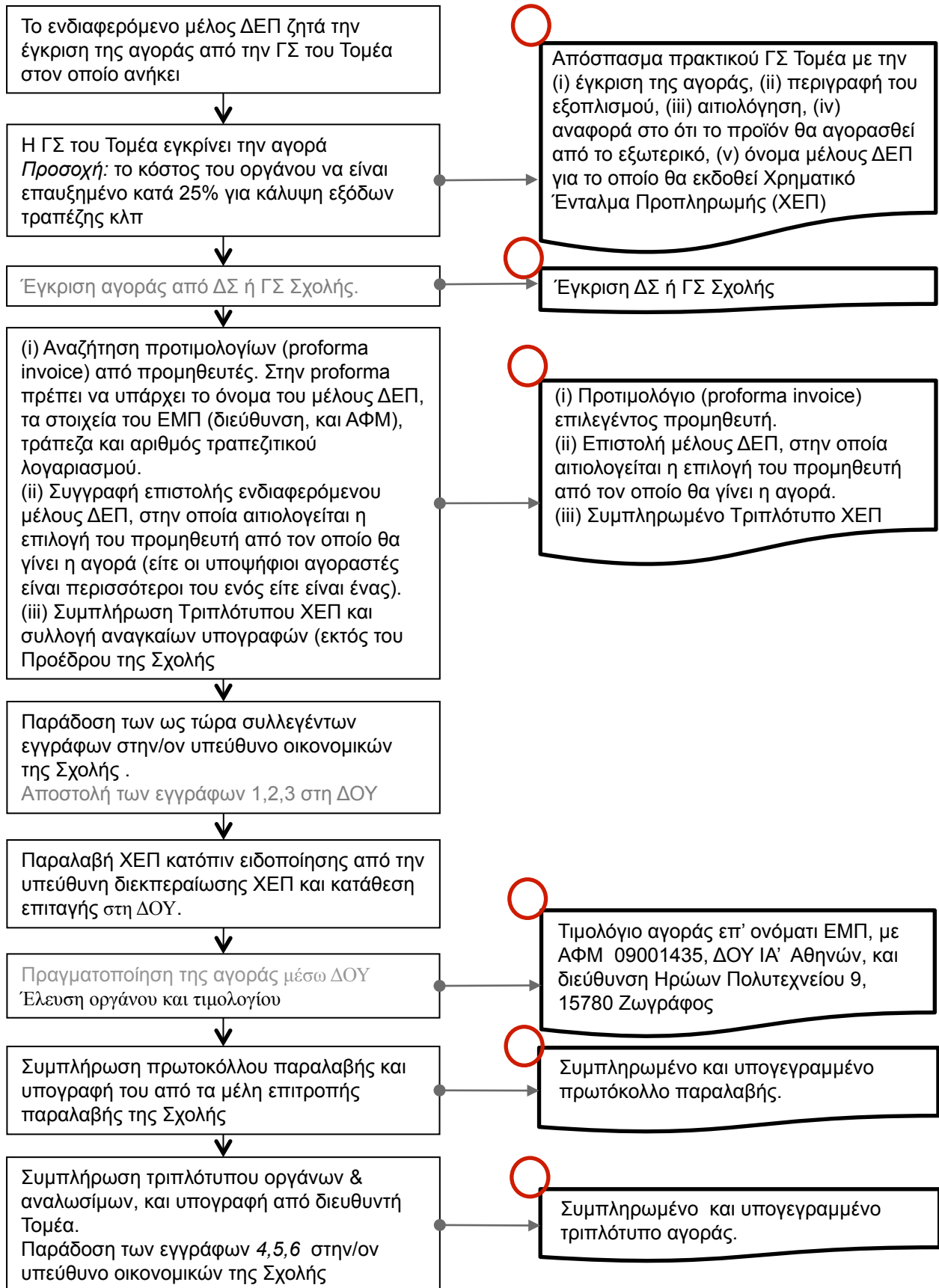

Με την ολοκλήρωση της διαδικασίας, η υπεύθυνη διεκπεραίωσης ΧΕΠ θα ειδοποιήσει κάποια στιγμή για την απόδοση του ΧΕΠ.
Προσοχή!! Οι ημερομηνίες των εγγράφων πρέπει να έχουν διαδοχικές ημερομηνίες, σύμφωνες με τη σειρά των βημάτων που περιγράφονται.

- VI. Εξοπλισμός κόστους > 45.000€ <€ (συμπεριλαμβανομένου του ΦΠΑ), από εσωτερικό, για την περίπτωση που δεν υπάρχει αποκλειστικός αντιπρόσωπος
- VII. Εξοπλισμός κόστους > 45.000€ <€ (συμπεριλαμβανομένου του ΦΠΑ), από εσωτερικό, για την περίπτωση που υπάρχει αποκλειστικός αντιπρόσωπος
- VIII. Εξοπλισμός κόστους > 45.000€ <€ (συμπεριλαμβανομένου του ΦΠΑ), από το εξωτερικό

Για τις αγορές αυτές ακολουθούνται παρόμοιες διαδικασίες με αυτές των οποίων το κόστος είναι <45.000€.

Στην περίπτωση VI αντί πρόχειρου διαγωνισμού από την επιτροπή της Σχολής, διενεργείται Τακτικός Διαγωνισμός από τη ΔΟΥ, Τμήμα Προμηθειών του ΕΜΠ. Γενικά, οι ενέργειες γίνονται όπως στην περίπτωση III με εξαίρεση το βήμα (5) όπου όλες τις σχετικές ενέργειες προκήρυξης και κατακύρωσης αναλαμβάνει το Τμήμα Προμηθειών της ΔΟΥ.

Στην περίπτωση αυτή απαιτούνται τεχνικές προδιαγραφές, που αποστέλλονται από τη Σχολή στη ΔΟΥ, Τμήμα Προμηθειών του ΕΜΠ.